

FLÄCHENNUTZUNGSPLAN MIT ÄNDERUNGEN

STADTTEIL: WILLICH / SCHIEFBahn BLATT 2

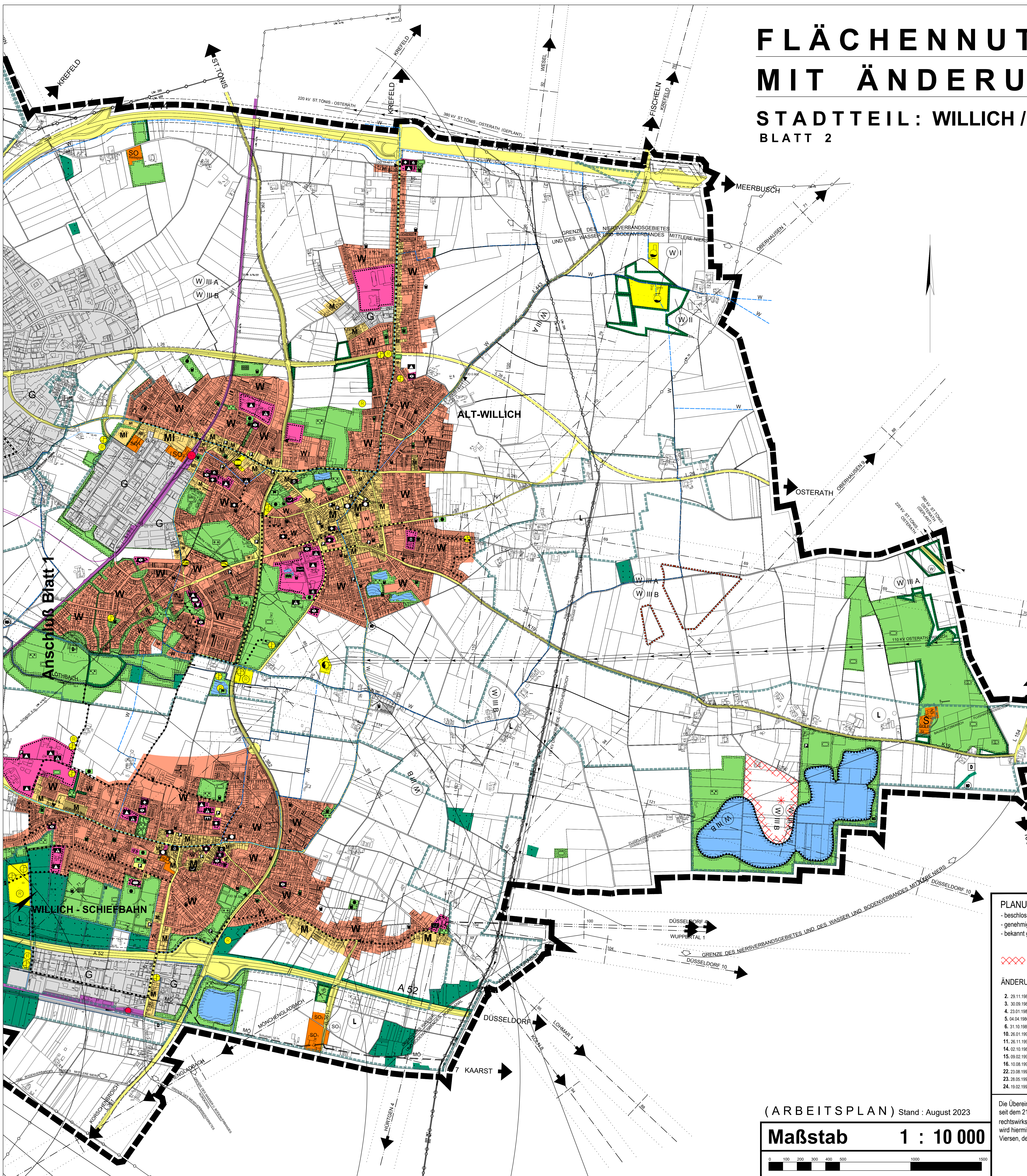
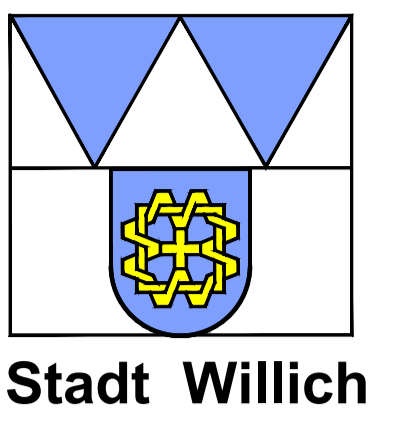

HINWEISE:

- Dieser Plan ist ein Neudruck (Arbeitsplan) des wirksamen Flächennutzungsplanes. Er berücksichtigt alle wirksamen Änderungen. Rechtliche Grundlage bleiben die jeweiligen Planurkunden.
- Bekannte Änderungen von Fachplanungen anderer Planungsträger wurden ebenfalls berücksichtigt und sind als „Nachrichtliche Übernahmen“ oder als „Vermerkte Planungen“ übernommen worden. Die Landschaftsschutzgebiete entsprechen dem z. Z. geltenden Recht.
- Die im Flächennutzungsplan verwendeten Signaturen und Zeichnungen entsprechen den Verordnungen über die Ausarbeitung der Bauleitpläne - Planzeichenverordnung vom 18.12.1990 - und, soweit nicht besonders in der Zeichenerklärung dargestellt, den Zeichenvorschriften für vermessungstechnische Karten und Risse in NW.

RECHTSGRUNDLAGEN:

- §§ 1 f des Bundesbaugesetzes (BBAUG) in der Fassung der Bekanntmachung vom 18.08.1976 (BGBl. I S 2256, Bericht BGBl. I S 3617), zuletzt geändert durch Gesetz vom 06.07.1979 (BGBl. I S 949)
- Verordnung über die bauliche Nutzung der Grundstücke (BauNutzungsverordnung - BAUNVO) vom 15.09.1977 (BGBl. I S 1757)
- Verordnung über die Ausarbeitung der Bauleitpläne und die Darstellung des Planinhalts (Planzeichenverordnung 1981 PLANVZ 81) vom 30.07.01981 (BGBl. I S 833)
- Auf Katastergrundlagen des Kataster- und Vermessungsamtes des Kreises Viersen.

Anschluss Blatt 1

ALT-WILLICH

WILLICH - SCHIEFBahn

(ARBEITSPLAN) Stand : August 2023

Maßstab 1 : 10 000

PLANURKUNDE: STADT WILLICH

- beschlossen vom Rat der Stadt Willich am 14.12.1982
- genehmigt durch den Regierungspräsidenten Düsseldorf am 19.09.1983
- bekannt gemacht im Amtsblatt der Stadt am 20.10.1983

Von der vorstehenden Genehmigung ausgenommen
gem. Ratsbeschluss vom 30.06.1983

ÄNDERUNGEN WIRKSAM SEIT :

2. 29.11.1985	25. 23.07.1993	47. 01.08.1997	64. 22.10.2010	80. 07.03.2008	100. 30.06.2006	133. 22.05.2015	162. 22.07.2021
3. 30.09.1988	26. 03.02.1996	48. 20.06.1997	65. 25.01.2002	81. 31.03.2006	101. 18.11.2011	134. 08.05.2015	169. 20.01.2022
4. 23.01.1987	27. 28.10.1994	50. 18.07.1997	66. 14.03.2003	82. 30.07.2004	102. 16.05.2006	135. 09.08.2013	174. 13.10.2022
5. 04.04.1986	29. 03.09.1993	51. 18.07.1997	67. 25.08.2000	83. 11.04.2003	103. 07.03.2008	137. 12.01.2018	171. 19.01.2023
6. 31.10.1986	30. 09.12.1994	52. 10.04.1998	68. 19.11.1999	84. 02.07.2004	105. 05.08.2009	138. 13.03.2015	154. 13.04.2023
10. 26.01.1990	31. 10.04.1998	54. 26.03.1999	69. 06.04.2001	86. 08.04.2005	106. 17.09.2020	141. 21.01.2021	167. 31.08.2023
11. 26.11.1993	33. 08.07.1994	55. 02.07.1999	71. 20.09.2002	88. 03.12.2004	109. 31.07.2009	144. 10.11.2022	
14. 02.10.1987	39. 29.08.1997	56. 25.09.1998	72. 20.04.2001	89. 03.12.2004	111. 30.09.2016	148. 28.05.2020	
15. 09.02.1990	41. 06.06.1997	57. 02.07.1999	73. 15.03.2002	91. 17.06.2005	113. 17.10.2008	151. 01.04.2016	
16. 10.08.1990	42. 06.06.1997	58. 02.07.1999	74. 21.05.2009	92. 21.04.2006	116. 03.07.2009	153. 03.08.2018	
22. 23.08.1991	43. 06.06.1996	59. 07.04.2000	76. 13.07.2001	93. 17.06.2005	120. 17.10.2008	155. 22.02.2019	
23. 28.05.1993	44. 18.07.1997	61. 06.04.2001	78. 17.01.2003	94. 10.02.2006	126. 04.11.2011	156. 24.01.2020	
24. 19.02.1993	45. 29.08.1997	62. 10.03.2000	79. 04.12.2009	97. 11.01.2008	128. 11.09.2015	157. 14.06.2019	

Die Übereinstimmung der Darstellungen dieses Planes mit den Darstellungen des seit dem 21.10.1983 rechtswirksamen Flächennutzungsplanes der Stadt Willich, der rechtswirksamen Änderungen und der nachrichtlichen Übernahmen wird hiermit bestätigt.

Viersen, den 06. Febr. 2003

Gez. Nolte (SIEGEL)